

## Langweilig? Nicht die Bohne!

### Lebendiges, bodenständiges Bonenburg

### Interessantes und Wissenswertes zu unserem Dorf



[www.Bonenburg.de](http://www.Bonenburg.de)



### Dorfgemeinschaft

Am besten bekommen Sie Kontakt über unsere Vereine.

Bezirksausschuss: BzA-Bonenburg@gmx.de



Hallenbetreiberverein „Verein der Vereine“, Stefan Ricken, Hallen- und Speiseraumvermietung, Tel.: 9690875



Schützenverein,  
Werner Schwiddessen,  
Tel.: 5543;  
schwiddessenwerner@web.de



Spielmannszug,  
Ralf Haurand,  
Tel.: 015114456526  
spielmannszug-bonenburg@web.de



Sportverein,  
Florian Beckmann  
Tel.: 988530, 0160-5337905  
SV21bonenburg@gmx.de



Heike Krömer  
Tel.: 5181,  
heikekroemer68@gmail.com



Wilfried Pennig Tel.: 5802



pro Musica Kirchenchor,  
Simone Wiemers  
Tel.: 1713



Männergesangverein Cäcilia,  
Ulli Wagemann Tel.: 02992-903866  
www.mgv-bonenburg.hpage.com  
waguli@web.de



Freiwillige Feuerwehr  
LG Bonenburg,  
Markus Barzen,  
Tel.: 6018987  
bonenburg@feuerwehr-warburg.de

Katholische Kirchengemeinde Kreuz-  
Erhöhung, Pfarramt, Tel.: 05641-7443330,  
pv-warburg@erzbistum-paderborn.de

Evangelische Kirchengemeinde,  
Pastor Wendorff Tel.: 8389,  
Karl-Ludwig.Wendorff@kk-ekvw.de

### Senior\*innen

Seniorenachmittag der kfd, einmal im Monat im Pfarrheim

Offener Rentnertreff (Männer) dienstags ab 17.00 Uhr in der Gaststätte Schöne Aussicht

Offener Frauentreff, 1 x im Monat, freitags 15.00 Uhr in der Gaststätte Schöne Aussicht

Boule für Senioren, freitags ab 16.00 Uhr auf der Boule-Bahn am Sportplatz, bei schlechtem Wetter und im Winter auf der Boule-Bahn in der ehemaligen Grundschule

Die Friedhofsgruppe kümmert sich um die Grünanlagen und sorgt für Ordnung und Sauberkeit.

### Feste und besondere Ereignisse

Sternsinger, Karneval, Tag der Sauberkeit, Osterfeuer, Maibaum aufstellen, Sportfest, Prozessionen, Schnatgang, Schützenfest, Martinsball, Krippenspiel, Nikolausfeier, kirchenmusikalische Feierstunde u.v.a.m.

Aktuelle Termine finden Sie im Dorfkalender im Schaukasten beim Ortsplan; erhältlich auch beim Bezirksverwaltungsstellenleiter.

### Kinder und Jugendliche

Krabbelgruppe, Jessica Becker Tel.: 8471



Kindergarten, Tel.: 5120,  
kreuzerhoehung.bonenburg@  
kath-kitas-hochstift.de



Kindertagespflege  
Regenbogenmäuse,  
Tel.: 0152 23189511,  
regenbogenmaeuse-  
bonenburg@gmx.de



Messdiener  
Martina Schwiddessen  
Tel.: 94084

Jugendtreff in der Zehntscheune

Bücherei: Sonja Schmidt, Tel.:948256  
& Daniela Harker



Spielplätze  
Zur Wäsche &  
Lingerbreite

In den Sommerferien gibt es Angebote der Vereine im Ferienprogramm für Kinder (liegt beim Bäcker aus).

Sportverein, Feuerwehr und Spielmannszug bieten einiges für Kinder und Jugendliche.



## Grußwort des Bezirksverwaltungsstellenleiters

Liebe Bonenburgerinnen und Bonenburger!  
Liebe Zugezogene! Liebe Gäste!

Mit diesem Flyer möchten wir Ihnen einen kompakten Einblick darüber geben, was es an Interessantem und Wissenswertem in Bonenburg gibt. Wir freuen uns, wenn Sie sich rege beteiligen, bei den Festen, bei den Vereinen und die Angebote der Geschäfte und der Gastronomie nutzen.

Lassen Sie uns eine fürsorgliche und aufgeschlossene Dorfgemeinschaft leben!



Ihr Gerhard Rose  
Bezirksverwaltungsstellenleiter

### Herzlich willkommen!

Bienvenue! Tonga soa! Welcome!

Bienvenido! اهلا وسهلا

Witamy! Добро пожаловать

Karşılama maligayang pagdating

ยินดีต้อนรับ laukiame

## Geschichte im Kurzüberblick

Bonenburg liegt auf einem schmalen Bergrücken am Rande des Eggegebirges. Schon in der jüngeren Steinzeit (6000 bis 2.000 v.Chr.) lebten Menschen hier. Eine kontinuierliche Besiedlung ist seit dem Mittelalter nachweisbar. Lange Zeit gehörte Bonenburg zum Kloster Hardehausen.

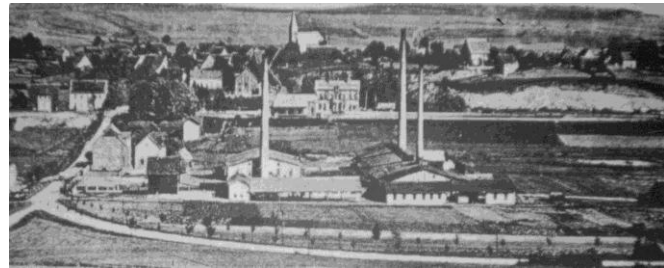

Ziegelei und Eisenbahn prägten es als Handwerker- und Arbeiterdorf. Heute hat Bonenburg ca. 940 Einwohner\*innen.

## Sehenswertes zum Entdecken

Kirche, Pfarrheim, Pfarrhaus, Strülleken, Eggehalle, Kreuzweg und Grotte, Die Platte, Alte Grundschule, Sportplatz, Ederquelle, Friedhof, Tonwerk, Landwirtschaft ...

Ein **Ortsplan** befindet sich in der Nähe der Bäckerei Brechtken.

**Telefon-Vorwahl:** 05642

## Geschäfte und Gastronomie

Bäckerei Brechtken  
Eggestraße 23  
34414 Bonenburg  
Tel.: 05642/5382  
[www.baeckerei-brechtken.de](http://www.baeckerei-brechtken.de)



**Getränkefachgroßhandel Werner Pennig**  
Zum Kreuzberg, Tel.: 6396



**Higher Heels**  
Eggestraße 16  
[service2@higher-heels.com](mailto:service2@higher-heels.com)  
Telefon: 724651



**LÜCKING**  
**ZIEGELWERK**  
**BETONWERKE**  
UNIPOR Ziegelei / Betonwerk  
August Lücking GmbH & Co KG  
Eggestraße 2  
Tel.: 6007-0 [www.luecking.de](http://www.luecking.de)



Karola Wulf  
Lawinkelhöfe 4  
Tel.: 8881

**Fahrschule**  
**Stefan Nolte**  
Arnold-Junkmann Str. 5a • Tel.: 0 56 42 / 58 80  
34414 Warburg - Bonenburg

**Egge-Span**  
Modellbau, Fräservice, Fahrwerke

**CNC-Technik**  
Werkzeuge, Steuerungen, Software, Zubehör

Meinolf Hillebrand  
Haselbusch 36  
34414 Warburg  
tel.: 05642 / 9876812  
mobil: 0170 / 1453876  
email: [info@egge-span.de](mailto:info@egge-span.de)  
home: <http://www.egge-span.de>



**Hotel / Pension**  
**"Zur schönen Aussicht"**  
Gästezimmer, Kegelbahnen  
Festsaal, Catering  
Christian Pooch  
Haselbusch 20, Tel.: 98040



**Gaststätte Wulf**  
Festsaal  
Eggestraße  
Tel.: 949787



**und Gärtnerei & Blumenstudio,**  
Familie Graute  
Zur Regentenhöhe 15 bzw. 31  
Tel.: 99800  
[www.der-zeltplatz.de](http://www.der-zeltplatz.de)



Sattlerei Schafmeister  
Zur Regentenhöhe 9  
34414 Warburg  
Telfon:+4956427526  
[alfons.schafmeister@  
sattlerei-schafmeister.de](mailto:alfons.schafmeister@sattlerei-schafmeister.de)



Automat mit  
Lebensmitteln,  
Am Lindenplatz

## ÖPNV

Stadtbus W2 werktags, ALF (Anruflinienfahrt auf Anforderung), Hinweis Fahrplan

Ab Scherfede fährt der S85 (sonntags S86) nach Warburg bzw. Paderborn (Schnellbus)

## Bahnhöfe:

Warburg (14 km entfernt, alle Richtungen), Scherfede (5 km entfernt, Richtung Sauerland, Hagen)

Kassel-Wilhelmshöhe (47 km entfernt, ICE-Verbindungen)

Willebadessen (8 km entfernt, Richtung Paderborn, Ruhrgebiet)